

Łazienko

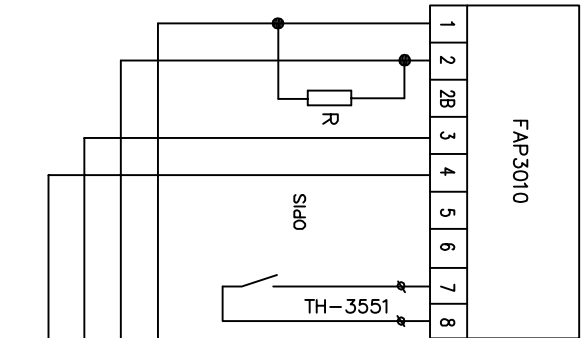

Łazienka / WC

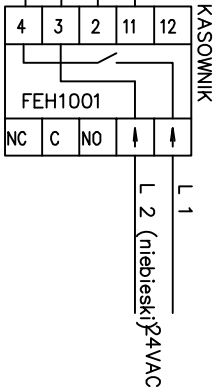
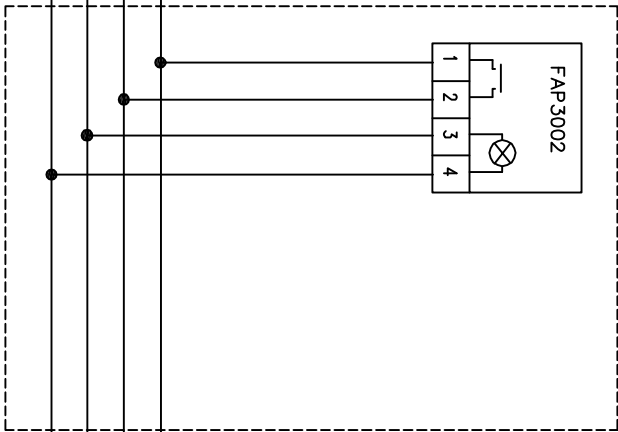

Do numeratora FIM1300 w centralce pielęgniarzkiej (CP)

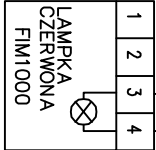

1 przycisk kasowania diarmów z sali i łazienki

Dodatkowe moduły FAP... łączyć równolegle, analogicznie jak na schemacie

Sposób montażu modułu FAP3010 uzgodnić na etapie realizacji / z producentem opraw podłóżkowych

Dostępne są manipulatory z dodatkowymi przyciskami / włącznikami do sterowania oświetleniem

Moduł FAP3010 umożliwia identyfikację miejsca wezwania po wejściu do sali (lampka sygnalizująca wezwanie)

Wszystkie połączenia rozgałęźne wykonać na zaciskach modułów FAP...

C 136

 tel.: (22)8367025, (22)8364306 fax.: (22)4648383 e-mail: biuro@eltech-projekt.pl		PROJEKTANT: MGR INŻ. PIOTR WUDARCZYK MAZ/0424/PWOE/06 urządzenia budowlane do projektowania bez ograniczeń w specyficznych instalacjach w zakresie sieci, instalacji i urządzeń elektrycznych i elektroenergetycznych		WERYFIKATOR: MGR INŻ. MARIUSZ BAGIŃSKI B/6/01 urządzenia budowlane do projektowania bez ograniczeń w specyficznych instalacjach w zakresie sieci, instalacji i urządzeń elektrycznych i elektroenergetycznych		OBIEKT: PRZEBUDOWA POMIESZCZENIA NA I PIĘTRZE W BUDYNKU "C" NA POTRZEBY UTWORZENIA ODDZIAŁU CHOROBY ZAKAZNYCH		PROJEKT: BUDOWLANO-WYKONAWCZY ZMIAN INSTALACJE ELEKTRYCZNE I TELETECHNICZNE		TEMAT: Schemat instalacji przyszybowej -pom 36		DATA: 04.2016 NR RYS.: E.39	
--	--	---	--	---	--	---	--	--	--	---	--	--------------------------------------	--